LASTAS A/S
Energivej 35 . DK-8722 Hedensted . Danmark
Motorvej / Autobahn E45 . Afkørsel / Abfahrt 58
E-mail: lastas@lastas.dk
www.lastas.dk
Tel +45 72 19 80 00 • Fax +45 72 19 80 01

MAN TGX 18.480, Wechselrahmen/Containeranhänger

Lastas Trucks Danmark A/S
Energivej 35
8722 Hedensted

Sælger
Lastas A/S
info@lastas.dk
+45 72 19 80 00

Registrierung	
Jahr	2010
Reg. Datum	28-04-2010
Letzten Inspektion	20-10-2022
Fahrgestell-Nr.	WMA15XZZ49W133549
Bezugsnummer	0133549

Fahrerhaus	
Fahrerhaus	Sovekabine
Aircondition	✔
Anzahl Schlafplätze	2
Ölheizanlage	✔
Radio / CD	✔
Kühlschrank	✔

Dimension	
Länge	7300 mm

Motor und transmission	
PS	480
KM	842648
Getriebe	Automatisk
Eurotyp	5 + Partikelfilter
Tank anzahl	1
Tank 1 Liter	800
Kraftstoffart	Diesel

Fahrgestell	
Radstand	5500 mm

Gesamtgewicht	
Nutzlast	9200 kg
zul. Gesamtgewicht	18000 kg
Eigengewicht	8800 kg

Bereifung	
Grösse 1aks.	355/50 R 22.5
% Zurück 1aks.	50%
% Zurück 2aks	50%
Grösse 2aks.	315/60 R 22.5

Bremsen	
Scheibenbremse	✔

Federung	
Aksel 1, luft	✔
Aksel 2, luft	✔

Basis	
Type	LKW's
Aksel	4x2
Stand	Gut

LASTAS A/S
Energivej 35 . DK-8722 Hedensted . Danmark
Motorvej / Autobahn E45 . Afkørsel / Abfahrt 58
E-mail: lastas@lastas.dk
www.lastas.dk
Tel +45 72 19 80 00 • Fax +45 72 19 80 01

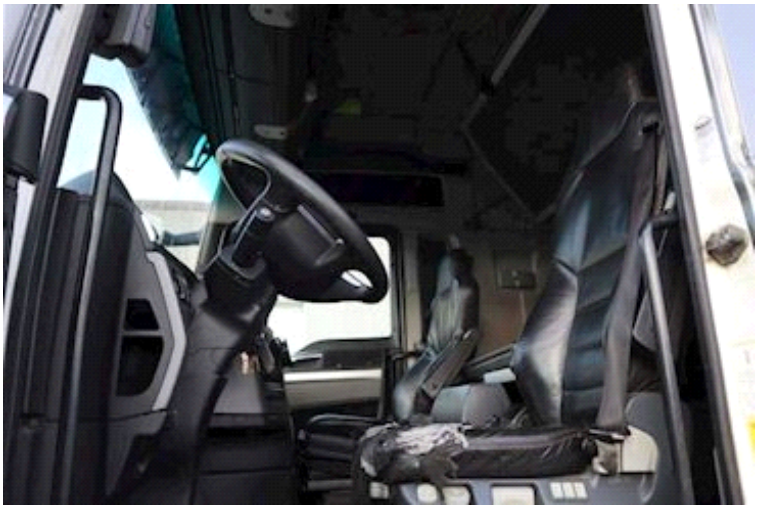

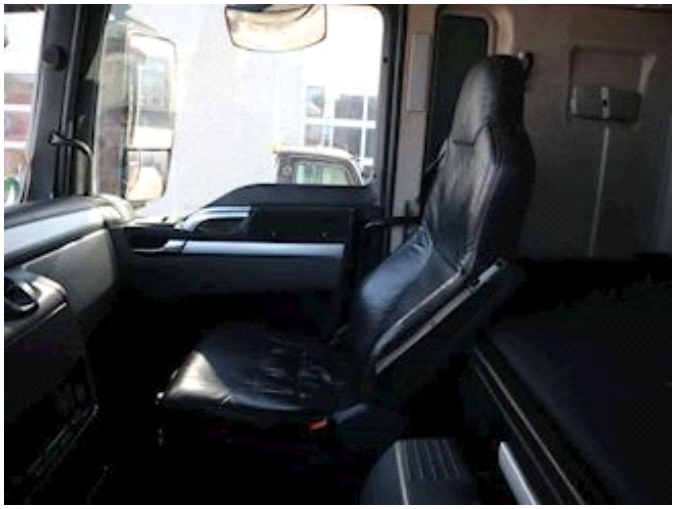

LASTAS A/S
Energivej 35 . DK-8722 Hedensted . Danmark
Motorvej / Autobahn E45 . Afkørsel / Abfahrt 58
E-mail: lastas@lastas.dk
www.lastas.dk
Tel +45 72 19 80 00 • Fax +45 72 19 80 01

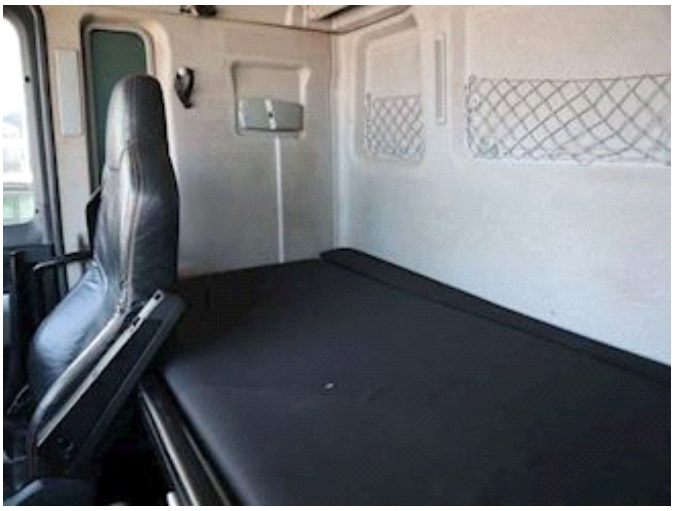

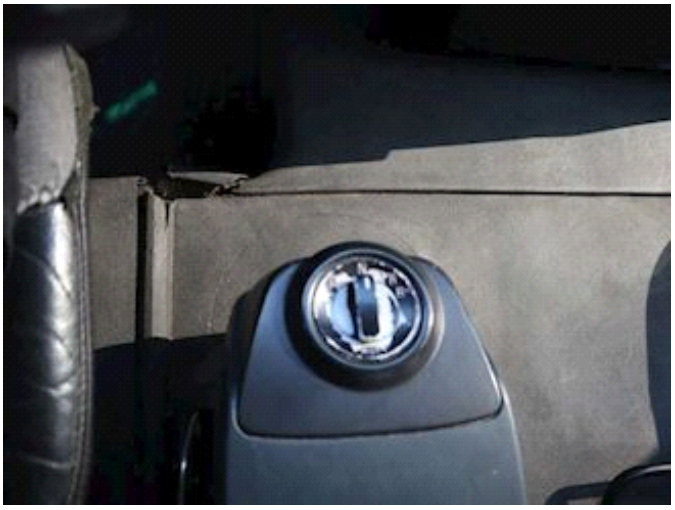

LASTAS A/S
Energivej 35 . DK-8722 Hedensted . Danmark
Motorvej / Autobahn E45 . Afkørsel / Abfahrt 58
E-mail: lastas@lastas.dk
www.lastas.dk
Tel +45 72 19 80 00 • Fax +45 72 19 80 01