**LASTAS A/S**
Energivej 35 . DK-8722 Hedensted . Danmark
Motorvej / Autobahn E45 . Afkørsel / Abfahrt 58
E-mail: lastas@lastas.dk
www.lastas.dk
**Tel +45 72 19 80 00 • Fax +45 72 19 80 01**

# MTDK 2 aks tiptrailer, Kippanhänger

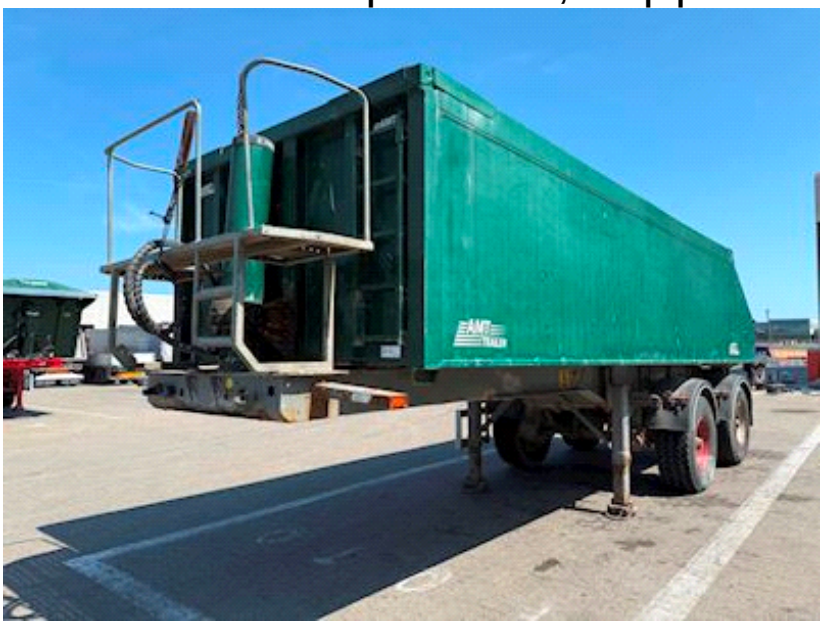

Lastas Trucks Danmark A/S
Energivej 35
8722 Hedensted

Sælger
Lastas A/S
info@lastas.dk
+45 72 19 80 00

| Registrierung | |
|---|---|
| Jahr | 2011 |
| Reg. Datum | 05-01-2011 |
| Letzten Inspektion | 11-06-2024 |
| Fahrgestell-Nr. | UH9S236TT0AMT1978 |
| Bezugsnummer | 0MT1978 |

| Fahrgestell | |
|---|---|
| Radstand | 5200 |
| Zul. Achslasten | BPW |

| Gesamtgewicht | |
|---|---|
| Nutzlast | 30700 |
| zul. Gesamtgewicht | 36000 |
| Eigengewicht | 5300 |

| Dimension | |
|---|---|
| Äussere Höhe | 1410 |
| Äussere Breite | 2441 |
| Äussere Länge | 6400 |

| Basis | |
|---|---|
| Type | Auflieger |
| Aksel | 2 |

| Bereifung | |
|---|---|
| % Zurück | 40% |
| Grösse 1aks. | 425/65 R 22.5 |
| Grösse 2aks. | 425/65 R 22.5 |

| Bremsen | |
|---|---|
| Trommelbremse | ✔ |

| Federung | |
|---|---|
| Aksel 1, luft | ✔ |
| Aksel 2, luft | ✔ |

**LASTAS A/S**
Energivej 35 . DK-8722 Hedensted . Danmark
Motorvej / Autobahn E45 . Afkørsel / Abfahrt 58
E-mail: lastas@lastas.dk
www.lastas.dk
**Tel +45 72 19 80 00 • Fax +45 72 19 80 01**

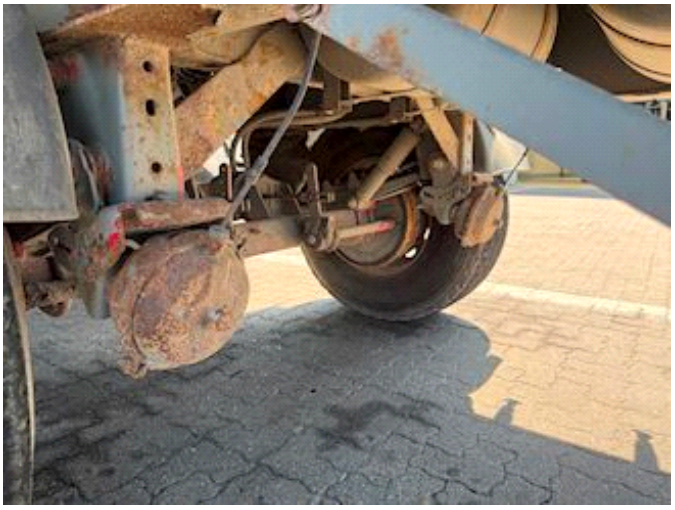

**LASTAS A/S**
Energivej 35 . DK-8722 Hedensted . Danmark
Motorvej / Autobahn E45 . Afkørsel / Abfahrt 58
E-mail: lastas@lastas.dk
www.lastas.dk
**Tel +45 72 19 80 00 • Fax +45 72 19 80 01**

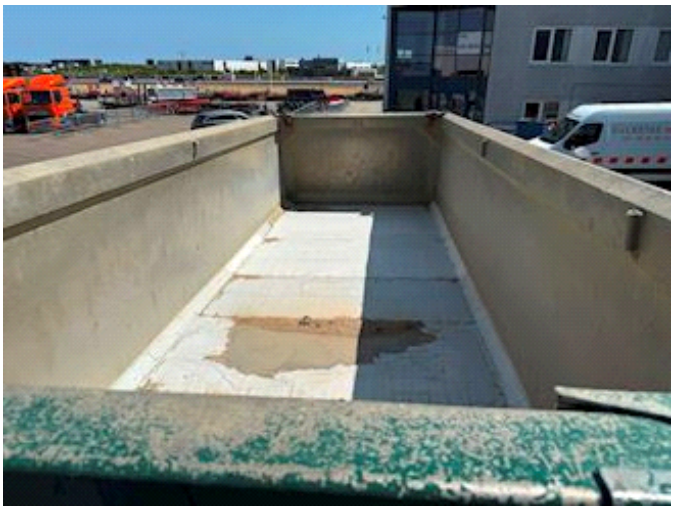
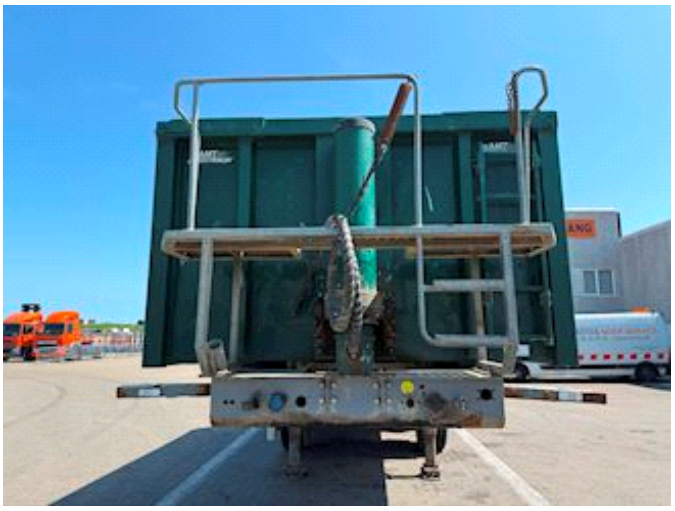
**LASTAS A/S**
Energivej 35 . DK-8722 Hedensted . Danmark
Motorvej / Autobahn E45 . Afkørsel / Abfahrt 58
E-mail: lastas@lastas.dk
www.lastas.dk
**Tel +45 72 19 80 00 • Fax +45 72 19 80 01**